BTS Gestion des transports et Logistique Associée

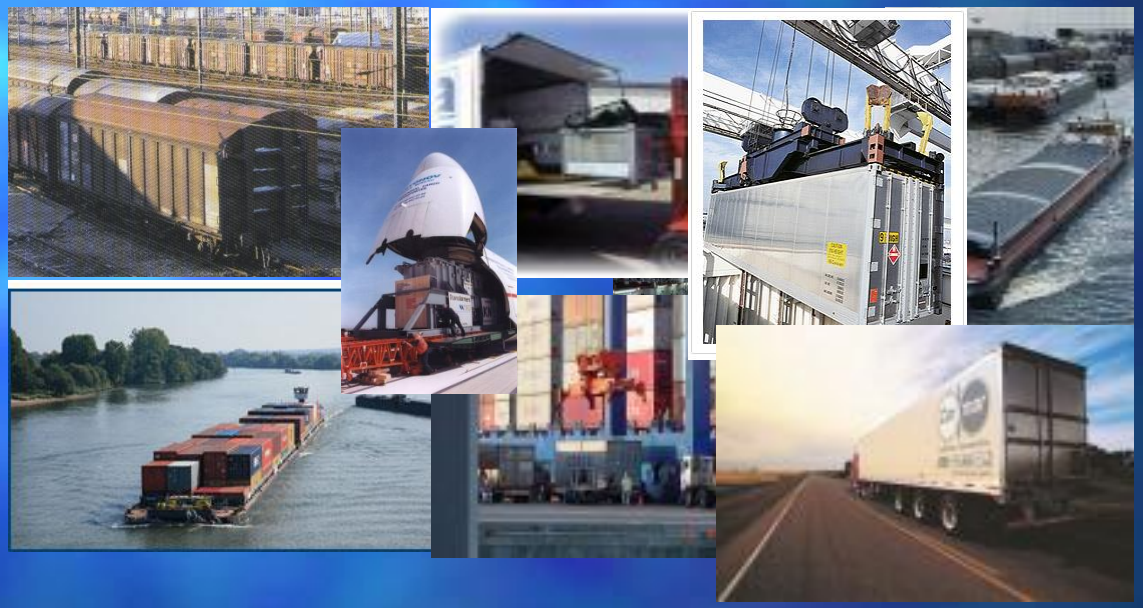

Lycée Léonard de Vinci
Lycée des Métiers

Mme Saouter - Présentation du 19-11-2021

Le monde du transport relève le défi

- Un marché actif
- Des métiers qui évoluent
- Un secteur dynamique et porteur
- Des activités en plein essor et mutation

Le secteur des transports est en pleine mutation et son essor est étroitement lié

- à l ’internationalisation des échanges
- à la recherche d ’une plus grande réactivité commerciale
- à la bataille pour la réduction des coûts
- aux changements technologiques
- Aux préoccupations environnementales…

Quels modes de transport ?

Notre formation a pour but de maîtriser l ’ensemble des compétences de la fonction logistique en proposant des études proches de la réalité des entreprises

La section BTS Gestion des Transports et Logistique Associée de TREMBLAY en FRANCE

- **Est ouverte depuis 1990**
- **Est labellisée Lycée des Métiers**
- Son taux moyen de réussite à l'examen se situe entre 75 et 80 %

Les matières professionnelles

Répartition hebdomadaire

Matières	1ère année	2ème année
Mise en œuvre d'opérations de transport et de prestations logistiques	9 heures	2 heures
Conception d'opérations de transport et de prestations logistiques	4 heures	9 heures
Analyse de la performance d'une activité de transport et de prestations logistiques	5 heures	5 heures
Pérennisation et développement de l'activité de transport et de prestations logistiques	2 heures	2 heures
Culture économique, juridique et managériale appliquée au transport et aux prestations logistiques	2 heures	2 heures

Les matières générales

Répartition hebdomadaire

Matières	1ère année	2ème année
Culture Economique, juridique et managériale	4 h	4 h
Culture générale et expression française	2 h	2 h
Langue vivante 1	3 h	3 h

La section BTS GTLA de TREMBLAY en FRANCE

Idéalement située, notre section propose :

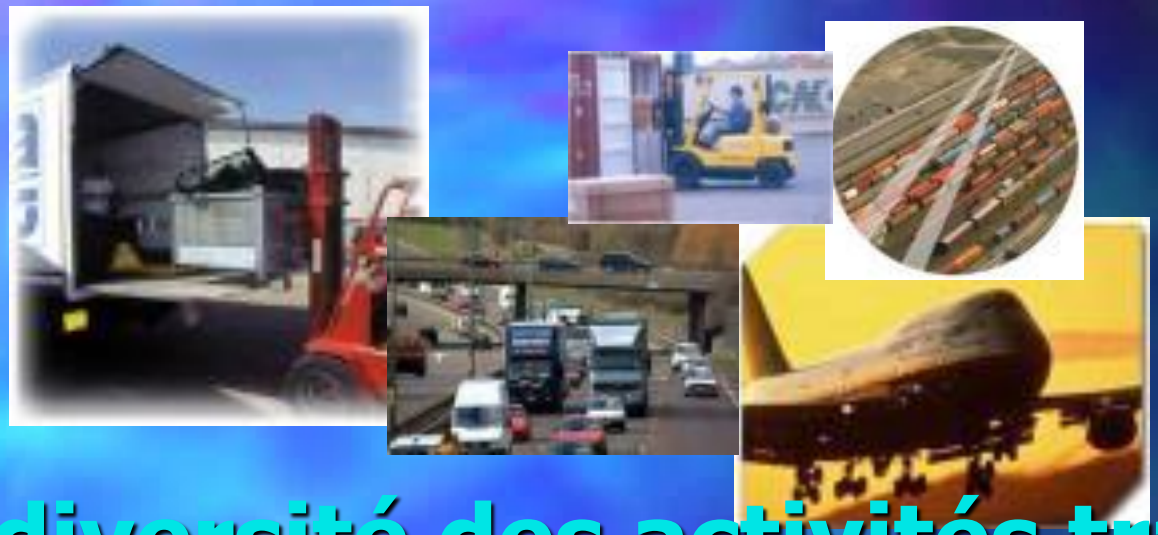

- **La diversité des activités transport et logistique :**

transport de marchandises, transports sous température dirigée, déménagement, entreposage, transit…

La dimension internationale des activités

A notre expérience dans le domaine des transports, s ’ajoutent :

- **Des relations privilégiées et des partenariats avec de nombreux transporteurs nationaux et internationaux**

Mais que faire avec un BTS GTLA ?

- **Poursuivre ses études,**
- **S'insérer sur le marché du travail**

Poursuite d’études possible :

Nous avons des partenariats avec des établissements spécialisés dans le transport et la logistique.

En sortant du BTS…

Agent de transit

Agent de fret aérien

Agent d'exploitation

Il :

- **s'occupe d'acheminer le fret**
- **établit les documents de transport**
- **doit savoir s'organiser**
- **travaille dans l'urgence**
- **réagit rapidement aux imprévus**

Il :

- **suit et relance les clients**
- **gère et met à jour le fichier client**
- **établit correspondance et statistiques commerciales**

Assistant commercial

Après quelques années d'expérience…

Déclarant en douane

Il :

- établit les documents nécessaires à l'export et l'import
- est l'intermédiaire entre les douanes et le client
- se déplace pour le dédouanement et les contrôles
- est rigoureux et précis

Adjoint au directeur d'exploitation

Il :

- anime une équipe
- est responsable des opérations
- gère et coordonne
- est très disponible

Technico commercial

Il :

- prospecte et vend le service transport
- négocie les contrats
- fidélise la clientèle
- doit connaître les contraintes du transport et les délais

Responsable import/export

Il :

- gère une équipe de commerciaux
- visite la clientèle à l'étranger
- établit des tableaux de bord
- est en relation avec la direction

Assistant logistique international

Il :

- gère des flux d'information
- conduit des projets
- conçoit des services adaptés aux besoins des clients

Responsable d'une ligne de trafic

Il :

- établit des devis
- recherche les solutions les mieux adaptées aux demandes des clients
- optimise des moyens de transport
- Contrôle la rentabilité des opérations de transport

Les attendus du BTS GTLA ?

Mobiliser des compétences en expression écrite et orale pour développer un raisonnement argumenté et rigoureux	• Être capable de comprendre et d'analyser un texte ou un document. • Avoir l'esprit de synthèse • Avoir une connaissance suffisante de l'anglais • Avoir des qualités rédactionnelles (synthèse de documents, rédaction de courrier, de mel en français ou en anglais) Ces qualités sont indispensables pour comprendre et appliquer les différentes sources juridiques inhérentes aux différents modes de transport, les textes économiques…
Mobiliser des compétences organisationnelles	• Être capable d'analyser et de prendre en compte les contraintes pour mettre en place une solution de transport optimale • Être capable de répondre à une problématique • Être capable d'évaluer la situation financière d'une activité de transport et de prestations logistiques
Faire preuve de qualités personnelles essentielles pour réussir la formation	• Être rigoureux dans les calculs • Être logique • Être actif dans sa formation et être assidu • Savoir s'impliquer dans ses études et fournir un travail régulier nécessaire à sa réussite • Avoir l'esprit d'équipe et savoir travailler en synergie dans les travaux dirigés et dans les projets • Être persévérant

Nous proposons le BTS GTLA en formation initiale ou en alternance

- Effectifs en initial : 35
- Effectifs en apprentissage : 14

BTS Gestion des Transports et Logistique Associée

Lycée Léonard de Vinci

Lycée des Métiers du Transport

115 route des Petits Ponts

93290 TREMBLAY EN FRANCE

Tél : 01.41.51.19.20

Pour plus d 'informations sur la section et/ou le contenu de la formation :

Contactez-nous :

- **http://www.bts-transport-ldv.com**

valerie.saouter@ac-creteil.fr