BUT

Gestion des Entreprises et des Administrations

de l'IUT de Créteil-Vitry

UPEC UNIVERSITÉ PARIS-EST CRÉTEIL | iut CRÉTEIL-VITRY

Journée Portes Ouvertes

Le BUT GEA, c'est quoi ?

- GEA = Gestion des Entreprises et des Administrations
- C'est une formation de 3 ans, professionnalisante, centrée sur la connaissance de l'entreprise et ses actions
- C'est une formation pluridisciplinaire, dispensée au sein d'une université
- C'est une formation cadrée et encadrée !

UPEC UNIVERSITÉ PARIS-EST CRÉTEIL | iut CRÉTEIL-VITRY

Le département en quelques chiffres

Création en 2019

Des professeurs certifiés et agrégés du secondaire, des enseignants-chercheurs, des professionnels en entreprise (experts-comptables, avocats, entrepreneurs, etc.)

1 assistante pédagogique

Les spécificités du BUT GEA

Un parcours en 3 ans (180 ECTS) menant au grade licence qui facilite les échanges internationaux

Diplôme national avec un Programme Pédagogique National

Des petites promotions avec un encadrement soutenu et 30h/semaine

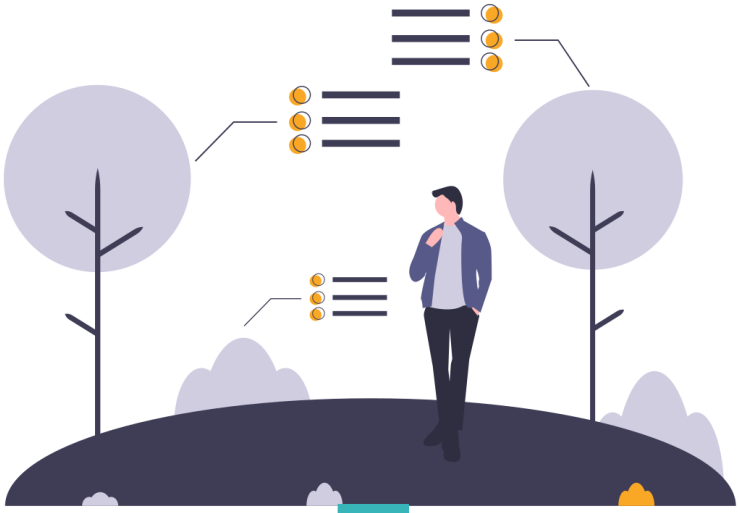

Contrôle continu des connaissances et obligation d'assiduité

Poursuite d'études ou insertion professionnelle

UPEC UNIVERSITÉ PARIS-EST CRÉTEIL | iut CRÉTEIL-VITRY

Le B.U.T. : un cursus au plus près des entreprises

600 h
de projets tutorés

22 à 26 semaines
de stage

Alternance
sur une partie du cursus

40 à 50 %
des heures consacrées aux enseignements pratiques et aux mises en situation professionnelle

Intervention de professionnels issus du monde de l'entreprise

UPEC UNIVERSITÉ PARIS-EST CRÉTEIL | iut CRÉTEIL-VITRY

En deuxième année : choix entre trois parcours

Gestion et Pilotage des Ressources Humaines

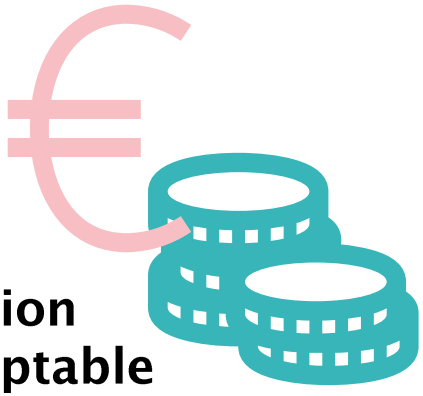

Gestion Comptable Fiscale et Financière

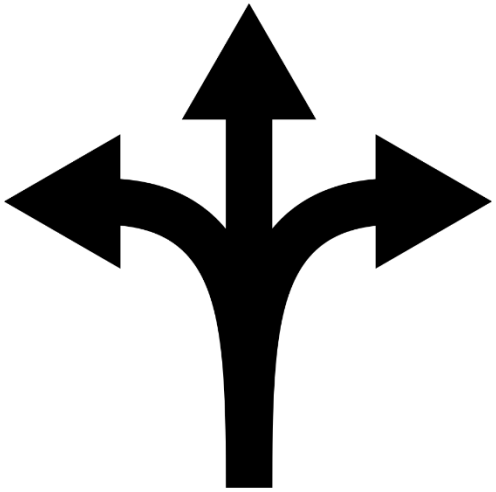

Gestion, Entreprenariat et Management des Activités

65% d'enseignements communs

Option GC2F

BUT 1ère année

3 COMPETENCES COMMUNES

- Analyser les processus de l'organisation dans son environnement
- Exploiter les données de gestion et d'aide à la décision
- Piloter les relations avec les acteurs internes ou externes de l'organisation

BUT 2ème et 3ème année - Parcours GC2F

Gestion Comptable, Fiscale et Financière

3 COMPETENCES COMMUNES

+ 2 COMPETENCES SPECIFIQUES

- Produire l'information comptable, fiscale et sociale de l'organisation
- Évaluer l'activité de l'organisation

UPEC UNIVERSITÉ PARIS-EST CRÉTEIL | iut CRÉTEIL-VITRY

Option GEMA

BUT 1ère année

3 COMPETENCES COMMUNES

- Analyser les processus de l'organisation dans son environnement
- Exploiter les données de gestion et d'aide à la décision
- Piloter les relations avec les acteurs internes ou externes de l'organisation

BUT 2ème et 3ème année - Parcours GEMA

Gestion, Entrepreneuriat et Management des Activités

3 COMPETENCES COMMUNES

+ 2 COMPETENCES SPECIFIQUES

- Concevoir la stratégie de création de valeur
- Assurer la gestion et le développement de la chaîne de valeur

UPEC UNIVERSITÉ PARIS-EST CRÉTEIL | iut CRÉTEIL-VITRY

Option GPRH

BUT 1ère année

3 COMPETENCES COMMUNES

- Analyser les processus de l'organisation dans son environnement
- Exploiter les données de gestion et d'aide à la décision
- Piloter les relations avec les acteurs internes et externes ou l'organisation

BUT 2ème et 3ème année - Parcours GPRH

Gestion et Pilotage des Ressources Humaines

3 COMPETENCES COMMUNES

+ 2 COMPETENCES SPECIFIQUES

- Gérer l'administration du personnel
- Gérer le développement des ressources humaines

UPEC UNIVERSITÉ PARIS-EST CRÉTEIL | iut CRÉTEIL-VITRY

Les débouchés professionnels

Secteurs d'activité

Grandes entreprises, PME, entreprises du numérique, cabinets d'expertise et d'audit, banques, administrations, collectivités publiques, mutuelles, santé, enseigne de distribution, etc.

Fonctions

Contrôleur de gestion, chargé RH, chargé de recrutement, conseiller clientèle, collaborateur en cabinet, contrôleur/inspecteur dans la fonction publique, *community manager*, assistant marketing, gestionnaire d'une petite entreprise, assistant chef de projet ERP/PGI, responsable du *reporting*, assistant du chef comptable en entreprise ou association, etc.

Le BUT GEA : quelle pédagogie ?

- Des cours en amphis, en travaux dirigés et en travaux pratiques
- Des travaux individuels et en groupe
- Le contrôle continu des connaissances
- L'assiduité : une obligation
- Un suivi personnalisé et un accompagnement pour le projet professionnel

UPEC UNIVERSITÉ PARIS-EST CRÉTEIL | iut CRÉTEIL-VITRY

Le BUT GEA : quelle pédagogie ?

- **Des méthodes pédagogiques actives : jeu d'entreprise, hackathon, serious game, projet de création d'entreprise…**

- **L'alternance dès la 2e année pour le parcours GC2F, en 3e année pour GEMA et GPRH**

- **Adaptation des parcours à certaines situations particulières (sportif de haut niveau, situation de handiacp…)**

UPEC UNIVERSITÉ PARIS-EST CRÉTEIL | iut CRÉTEIL-VITRY

Nous rejoindre après un BTS

- Intégration possible des BTS :
- **Comptabilité et gestion** → BUT parcours **GC2F**
- **Gestion de la PME** → BUT parcours **GC2F** ou **GPRH**
- **Support à l'action managériale** → BUT parcours **GPRH**

- Intégration :
- **En 3e année** si bon dossier (>14)
- **En 2e année** si dossier moyen ou si le BTS suivi n'est pas en adéquation (en termes de compétences) avec le parcours demandé de BUT demandé

- Recrutement sur dossier et entretien
- BUT 3e année en apprentissage exclusivement

UPEC UNIVERSITÉ PARIS-EST CRÉTEIL | iut CRÉTEIL-VITRY

Des conditions de travail optimales

- Des locaux neufs
- Du matériel informatique neuf et performant : *spin room*, télés tactiles, etc.
- Des logiciels métiers : Sage, MindView, Odoo
- Le domaine Cherioux à Vitry : espace et espaces verts
- Multiples moyens de transports : ligne 7, T7, 132, 185, TVM, etc.

UPEC UNIVERSITÉ PARIS-EST CRÉTEIL | iut CRÉTEIL-VITRY

Les locaux du BUT Gestion des Entreprises et des Administrations à Vitry

B
A

B
A

UPEC UNIVERSITÉ PARIS-EST CRÉTEIL | iut CRÉTEIL-VITRY

Management
Marketing
Merci de ranger les chaises près des tables après chaque utilisation.
Merci de laisser cet endroit aussi propre que vous l'avez trouvé.

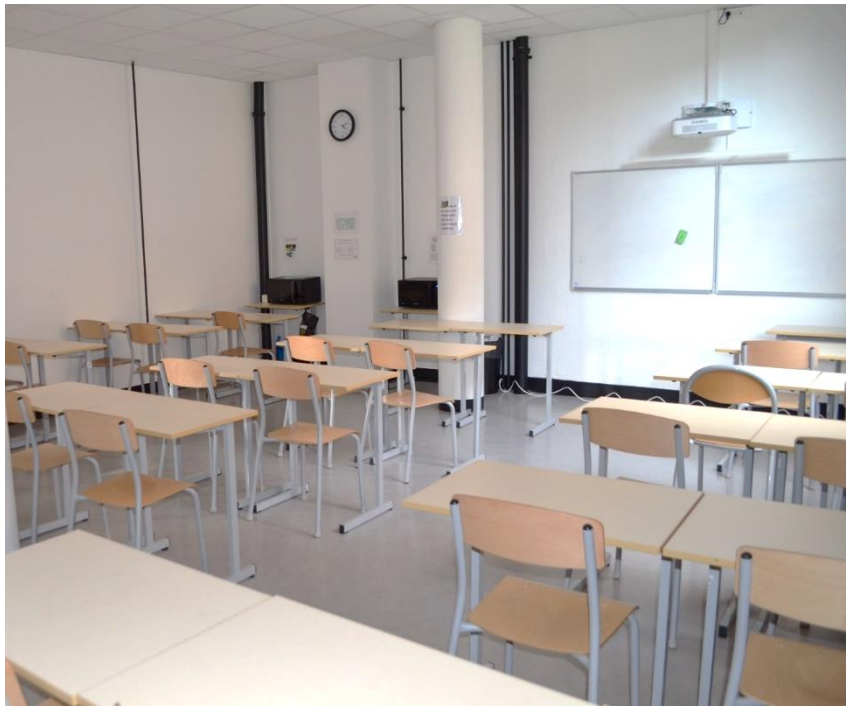

UPEC UNIVERSITÉ PARIS-EST CRÉTEIL | iut CRÉTEIL-VITRY

Des questions ?

Nos étudiants vous attendent !